

# **LAMPIRAN**

## A. Surat Permohonan Data



**UMKT**  
Program Studi  
**D3 Kesehatan Lingkungan**  
Fakultas Kesehatan Masyarakat

Telp. 0541-748511 Fax.0541-766832

Website <http://kesling.umkt.ac.id>

email: [d3.kesling@umkt.ac.id](mailto:d3.kesling@umkt.ac.id)

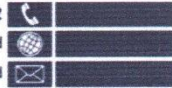

بِسْمِ اللّٰهِ الرَّحْمٰنِ الرَّحِیْمِ

Nomor : 224/FKM.7/C.5/B/2023  
Lampiran :  
Perihal : Permohonan data

Samarinda, 11 Jumadil Akhir 1444 H  
4 Januari 2023 M

Kepada Yth.  
Kepala Dinas Kesehatan  
Kota Samarinda  
Di –  
Samarinda

Assalamu'alaikum Wr. Wb

Berkenaan dengan pelaksanaan Tugas Akhir Mahasiswa bersama ini kami sampaikan permohonan ijin mengadakan data berupa Pasien Tuber Culosis di Kota Samarinda 5 tahun terakhir di instansi yang bapak/ibu pimpin.

Data sebagaimana dimaksud diperuntukan mahasiswa berikut :

Nama : Ira Anggreini Takarina  
NIM : 2011102417014

Demikian permohonan ini atas bantuan serta kerjasaman disampaikan terima kasih

Wassalamu'alaikum Wr. Wb.



Kepala Program Studi

  
Kepala Yuliawati, S.KM, M.Kes(Epid)  
NIDN : 1115078101

## B. Surat Keterangan Menggunakan Penelitian Observasi Individu

### SURAT KETERANGAN MENGUNAKAN PENELITIAN OBSERVASI INDIVIDU

Yang bertanda tangan di bawah ini :

Nama : Ira Anggraini Takarina

NIM : 201112417014

Program Studi : DIII Kesehatan Lingkungan

Judul Penelitian: Gambaran Kondisi Fisik Rumah Pasien Tuberkulosis Paru di  
Wilayah Kerja Puskesmas Ai Putih Kota Samarinda.

Setelah dilakukan penelitian Observasi Individu dan telah direvisi sebelumnya  
maka saya selaku peneliti yang ditunjuk dengan ini menyatakan bahwa penelitian  
ini valid dan layak untuk penelitian.

Demikian surat pernyataan ini dibuat agar digunakan sebagaimana mestinya.

Pembimbing



Denny Kurniawan. S. Hut., M.P  
NIDN . 1116128302

Peneliti



Ira Anggraini Takarina  
NIM. 2011102417021

Mengetahui,

Ketua Program Studi DIII Kesehatan Lingkungan

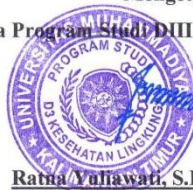

Ratna Yuliani, S.KM., M.Kes(epid)  
NIDN. 1115078101

### C. Lembar Konsultasi



**UMKT**  
**Program Studi**  
**D3 Kesehatan Lingkungan**  
**Fakultas Ilmu Kesehatan**

Telp. 0541-748511 Fax.0541-766832

Website <http://kesling.umkt.ac.id>

email: d3.kesling@umkt.ac.id

**LEMBAR KONSULTASI KARYA TULIS ILMIAH**

**NAMA MAHASISWA** : Ira Anggraeni Takarina  
**N I M** : 2011102917014  
**PENGUJI** : Dr. Vita pramaningsih, ST., M. Eng  
**JUDUL** : Gambaran kondisi fisik rumah pasien Tuberkulosis paru Di wilayah kerja puskesmas Air Putih Kota Samarinda

No	HARI TANGGAL	SARAN / PERBAIKAN	TANDA TANGAN
1	20 Juni 2023	Perbaiki Abstrak	
2	20 Juni 2023	BAB 1, Tambahkan jurnal tentang rumah sehat Perbaiki Latar Belakang.	
3	20 Juni 2023	BAB 3. perbaiki metode, Cara pengurusan alat Tambahkan pengkategorian untuk sampel penelitian	
4	20 Juni 2023	BAB 4 perbaiki Hasil Tambahkan persentase rumah yang memenuhi syarat.	
5	20 Juni 2023	BAB 5 perbaiki pembahasan Tambahkan jurnal dari Masing-masing Variabel	
6	20 Juni 2023	BAB 5 perbaiki pembahasan Tambahkan prioritas Masalah. hasil pengukuran terkini	
7	20 Juni 2023	Perbaiki Daftar pustaka.	
8			
9			
10			
11			
12			

## D. Dokumentasi Penelitian

### Dokumentasi Alat ukur dan lembar observasi penelitian



### Dokumentasi Kunjungan rumah dan konseling pasien Tuberkulosis Paru



### Dokumentasi Pengukuran Pencahayaan Rumah Pasien Tuberkulosis Paru



**Dokumentasi Pengukuran Suhu dan Kelembaban  
Rumah pasien Tuberkulosis Paru**



**Dokumentasi Pengukuran luas ventilasi dan kepadatan  
Hunian Rumah pasien**

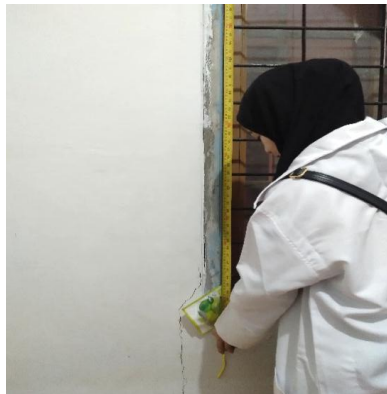

**E. Hasil Uji Turnitin**

**GAMBARAN KONDISI FISIK  
RUMAH PASIEN TUBERKULOSIS  
PARU DI WILAYAH KERJA  
PUSKESMAS AIR PUTIH KOTA  
SAMARINDA**

*by Ira Anggraini Takarina*

---

**Submission date:** 11-Sep-2023 03:43PM (UTC+0800)

**Submission ID:** 2162961025

**File name:** KTI\_Ira\_Anggraini\_Takarina.docx (2.37M)

**Word count:** 9006

**Character count:** 54391

KTI:IRA ANGGRAINI TAKARINA:GAMBARAN KONDISI FISIK  
RUMAH PASIEN TUBERKULOSIS PARU DI WILAYAH KERJA  
PUSKESMAS AIR PUTIH KOTA SAMARINDA

ORIGINALITY REPORT

24%

SIMILARITY INDEX

25%

INTERNET SOURCES

11%

PUBLICATIONS

10%

STUDENT PAPERS

PRIMARY SOURCES

1	<a href="https://dspace.umkt.ac.id">dspace.umkt.ac.id</a> Internet Source	8%
2	<a href="https://repo.upertis.ac.id">repo.upertis.ac.id</a> Internet Source	3%
3	<a href="https://core.ac.uk">core.ac.uk</a> Internet Source	2%
4	<a href="https://repo.poltekkes-medan.ac.id">repo.poltekkes-medan.ac.id</a> Internet Source	2%
5	<a href="https://ojs.uniska-bjm.ac.id">ojs.uniska-bjm.ac.id</a> Internet Source	1%
6	<a href="https://e-journal.unair.ac.id">e-journal.unair.ac.id</a> Internet Source	1%
7	<a href="https://ejournal.an.fisip-unmul.ac.id">ejournal.an.fisip-unmul.ac.id</a> Internet Source	1%
8	<a href="https://jurnal.poltekkespalembang.ac.id">jurnal.poltekkespalembang.ac.id</a> Internet Source	1%
	<a href="https://jurnal.tau.ac.id">jurnal.tau.ac.id</a>	