

LAMPIRAN

LAMPIRAN

- Permohonan Data Dari Kampus Ke Dinas Kesehatan

**UMKT**
Program Studi
D3 Kesehatan Lingkungan
Fakultas Kesehatan Masyarakat

Telp. 0541-748511 Fax.0541-766832
Website <http://kesling.umkt.ac.id>
email: d3.kesling@umkt.ac.id

بِسْمِ اللَّهِ الرَّحْمَنِ الرَّحِيمِ

Nomor : 208/FKM.7/C.5/B/2024
Lampiran :
Perihal : Permohonan rekomendasai

Samarinda, 21 Rajab 1445 H
1 Pebruari 2024 M

Kepada Yth,
Kepala Dinas Kesehatan
Pemerintah Kota Samarinda
di -
Samarinda

Assalamu'alaikum wr wb

Dengan hormat, teriring salam dan do'a kami haturkan semoga Bapak/ibu dalam keadaan sehat wal'afiat dalam menjalankan aktifitas sehari-hari.

Sehubungan dengan pelaksanaan tugas akhir mahasiswa Semester Genap Tahun Akademik 2023/2024, dengan ini kami sampaikan permohonan rekomendasi untuk melakukan penelitian dan mendapatkan data di Puskesmas Trauma Ceter Samarinda yang bapak ibu pimpin untuk mahasiswa berikut :

Nama : Nurhasanti
NIM : 2111102417016
Data diperlukan : Data penyakit diari terbaru di Puskesmas Trauma Center Samarinda

Judul Penelitian : Gambaran sanitasi lingkungan pada penderita diare di wilayah Puskesmas Trauma Center Loa Janan Ilir Koata Samarinda

Demikian permohonan ini, atas bantuannya kami menyampikan banyak terimakasih.

Wassalamu'alaikum wr wb,

Rina Yulawati, S.KM., M.Kes Epid
NIDN. 11150781001

- **Izin Penelitian Dinas Ke Puskesmas Trauma Center**



**PEMERINTAH KOTA SAMARINDA
DINAS KESEHATAN**

Jalan Milono No. 1, Kelurahan Bugis, Kecamatan Samarinda Kota
Samarinda, Kalimantan Timur, Kode Pos 75121
<https://dinkes.samarindakota.go.id> Email: dinaskesehatansamarinda@gmail.com

Samarinda, 06 Februari 2024

Nomor : 400.7.22.1/ ~~1237~~ /100.02
Sifat : Biasa
Lampiran : -
Hal : Izin Penelitian

Yth. Kepala Puskesmas Trauma Center
di
Tempat

Menindaklanjuti surat dari Universitas Muhammadiyah Kalimantan Timur Fakultas Kesehatan Masyarakat Nomor : 208/FKM.7/C.5/B/2024 tanggal 01 Februari 2024 perihal Surat Permohonan izin Penelitian. Maka melalui surat ini, kami memberitahukan bahwa Dinas Kesehatan memberikan izin untuk melakukan Penelitian di Puskesmas Trauma Center Kota Samarinda dengan tetap memperhatikan Protokol Kesehatan, bagi Mahasiswa UMKT Sebagai Berikut :

Nama : Nurhasanti
NIM : 2111102417016
Judul : *Gambaran sanitasi lingkungan pada penderita diare di wilayah Puskesmas Trauma Center Loa Janan Ilir Kota Samarinda*

Demikian surat izin ini kami sampaikan, atas perhatian dan kerja samanya kami ucapkan terima kasih.

a.n. Kepala Dinas Kesehatan Kota Samarinda
Sekretaris Dinas Kesehatan Kota Samarinda



Tembusan :
1. Kaprodi

- Surat Balasan Izin Penelitian



PEMERINTAH KOTA SAMARINDA
DINAS KESEHATAN
UPTD PUSKESMAS TRAUMA CENTER

Jl. Cipto Mangunkusumo RT 019 Kel. Sengkotek Kec. Loa Janan Iir
Samarinda (Kalimantan Timur) Kode Pos 75243

<https://ukm-trauma-center.samarindakota.go.id/> Email : pukesmas_tamda@yahoo.co.id

Samarinda, 13 Mei 2024

Nomor : 400.7.22.1/ 210 / 100.02.020
Lampiran : -
Perihal : Surat Balasan Permohonan Izin Penelitian

Kepada Yth :
Dekan Fakultas Kesehatan Masyarakat Universitas Muhammadiyah
Kalimantan Timur
Di-
Samarinda

Merinjakanjuti surat dari Dinas Kesehatan Kota Samarinda Nomor :
400.7.22.1/1237/1000.02 Hal Izin Penelitian.

Nama : Nurhasanti
NIM : 2111102417016
Judul Penelitian : Gambaran sanitasi lingkungan pada penderita diare di
Wilyah Puskesmas Trauma Center Loa Janan Iir
Samarinda.

Pada dasarnya kami memberikan izin dan menyetujui Mahasiswa untuk Penelitian di
UPTD. Puskesmas Trauma Center :

Demikian surat ini dibuat untuk dipergunakan sebagaimana mestinya. Atas
perhatiannya diucapkan terima kasih.



- **Biaya Izin Penelitian**

KWITANSI

No : 443/017- TC/100.02.20/TU-ADM/ V /2024
Sudah terima dari : **Nurhasanti**
Terbilang : *Lima Puluh Ribu Rupiah*
Untuk Pembayaran : Biaya Izin penelitian Mahasiswa Universitas Muhamadiyah Kaltim
Fakultas Kesehatan Masyarakat
Jumlah Rp

Rp	50,000
----	--------

Samarinda, 13 Mei 2024
Bendahara Perencanaan
Musaib Iqbal ST

- Lampiran Konsultasi



UMKT
Program Studi
D3 Kesehatan Lingkungan
Fakultas Kesehatan Masyarakat

Telp. 0541-748511 Fax.0541-766832
Website <http://kesling.umkt.ac.id>
email: d3.kesling@umkt.ac.id

بِسْمِ اللَّهِ الرَّحْمَنِ الرَّحِيمِ

LEMBAR KONSULTASI KARYA TULIS ILMIAH
TAHUN AKADEMIK 2023 - 2024

NAMA : Nurhasanti
NIM : 21116241906
PEMBIMBING : Marjan Makhayuni, S.KM., M.Si
JUDUL : Gambaran Kondisi Sanitasi Rumah sehat Pada Penderita diare Diwilayah Kerja Puskesmas Trauma Center 09 Jaman Ilir kota Samarinda.

No	TANGGAL	SARAN / PERBAIKAN	TANDA TANGAN
1	19/ Juni / 2024	Bab I	[Signature]
2	21 / Juni / 2024	Bab I	[Signature]
3	26 / Juni / 2024	Bab II Sampai Bab IV	[Signature]
4	3 / Juli / 2024	Bab III dan Bab II	[Signature]
5	10 / Juli / 2024	Bab IV	[Signature]
6	12 / Juli / 2024	Bab V	[Signature]
7	17 / Juli / 2024	Bab V dan Bab VI	[Signature]
8	22 / Juli / 2024	Acc	[Signature]

Kampus 1 Jl. Ir. H. Juanda, No.15, Samarinda
Kampus 2 Jl. Pelita, Pesona Mahakam, Samarinda

- **Lampiran Lembar Observasi Rumah Sehat**

No	Komponen rumah yang dinilai	Kriteria	Nilai	Bobot	Hasil Penilaian
I	Komponen Rumah			31	
1.	Langit-langit	a. Tidak ada	0		
		b. Ada, kotor, sulit dibersihkan dan rawan kecelakaan	1		0
		c. Ada, bersih dan tidak rawan kecelakaan	2		32
2.	Dinding	a. Bukan tembok (terbuat dari anyaman bamboo/ilalang)	1		0
		b. Semi permanen/setengah tembok/pasangan bata atau batu yang tidak diplaster/papan yang tidak kedap air	2		0
		c. Permanen (tembok/pasangan bata bata yang diplaster) papan kedap air	3		32
3.	Lantai	a. Tanah	0		0
		b. Papan/anyaman bambu dekat dengan tanah/plasteran yang retak dan berdebu	1		0
		c. Diplaster/ubin/keramik/	2		32

		papan (rumah panggung)			
4.	Jendela kamar tidur	a. Tidak ada	0		7
		b. ada	1		25
5.	Jendela ruang keluarga	a. tidak ada	0		0
		b. ada	1		32
6.	Lubang asap dapur	a. tidak ada	0		32
		b. ada lubang ventilasi permanen <10% dari luas lantai dapur.	1		0
		c. ada, lubang ventilasi permanes >10% dari luas lantai dapur (asap keluar dengan sempurna) atau ada exhausfan ada peralatan lain yang sejenis.	2		0
8.	Pencahayaan	a. tidak terang, tidak dapat dipergunakan untuk membaca	0		4
		b. kurang terang sehingga kurang jelas untuk membaca dengan normal	1		8
		c. terang dan tidak silau sehingga dapat dipergunakan untuk membaca dengan normal	2		20
II	SARANA SANITASI			25	
1.	Sarana Air Bersih (SGL/SPT/PP/KU/	a. tidak ada	0		
		b. ada, bukan	1		0

	PAH)	milik sendiri dan tidak memenuhi syarat kesehatan			
		c. ada, milik sendiri dan tidak memenuhi syarat kesehatan	2		0
		d. ada, bukan milik sendiri dan memenuhi syarat kesehatan	3		0
		e. ada, milik sendiri dan memenuhi syarat kesehatan	4		32
2.	Jamban (sarana pembuangan kotoran)	a. tidak ada	0		
		b. ada. Bukan leher angsa, tidak ada tutup, disalurkan ke sungai/kolam	1		
		c. ada, bukan leher angsa ada ditutup (leher angsa disalurkan ke sungai/kolam)	2		
		d. ada, bukan leher angsa ada tutup, septick tank	3		
		e. ada, leher angsa dan septic tank	4		32
3.	Sarana pembuangan air limbah (SPAL)	a. tidak ada, sehingga tergenang tidak teratur di halaman	0		0

		rumah			
		b. ada, diresapkan tetapi mencemari sumber air (jarak dengan sumber air >10 m)	1		0
		c. ada, dialirkan ke selokan terbuka	2		12
		d. ada, diresapkan dan tidak mencemari sumber air (jarak dengan sumber air >10m)	3		5
		e. ada dialirkan ke selokan tertutup (saluran kota)	4		15
4.	Sarana Pembuangan (Tempat Sampah)	a. tidak ada	0		2
		b. ada, tetapi tidak kedap air dan tidak ada tutup	1		26
		c. ada, kedap air dan tidak ada tutup	2		0
		d. ada, kedap air dan berutup	3		3
III	PERILAKU PENGHUNI			44	
1.	Membuka Jendela Kamar Tidur	a. tidak pernah dibuka	0		11
		b. kadang-kadang	1		8
		c. setiap hari dibuka	2		13
2.	Membuka Jendela Ruang Keluarga	a. tidak pernah dibuka	0		1
		b. kadang-	1		5

		kadang			
		c. setiap hari dibuka	2		26
3.	Membersihkan Rumah dan Halaman	a. tidak pernah dibersihkan	0		0
		b. kadang-kadang	1		10
		c. setiap hari dibersihkan	2		22
4.	Membuang tinja bayi dan balita ke jamban	a. dibuang ke sungai/kebun/kolam sembarangan	0		0
		b. kadang-kadang ke jamban	1		10
		c. setiap hari dibuang ke jamban	2		22
5.	Membuang sampah pada tempat sampah	a. dibuang ke sungai/kebun/kolam sembarangan	0		0
		b. kadang-kadang di buang ke tempat sampah	1		0
		c. setiap hari dibuang ke tempat sampah	2		32

- **Dokumentasi Observasi**

Kondisi Rumah Responden



Sarana Sumber Air Responden



Sarana Tempat Sampah

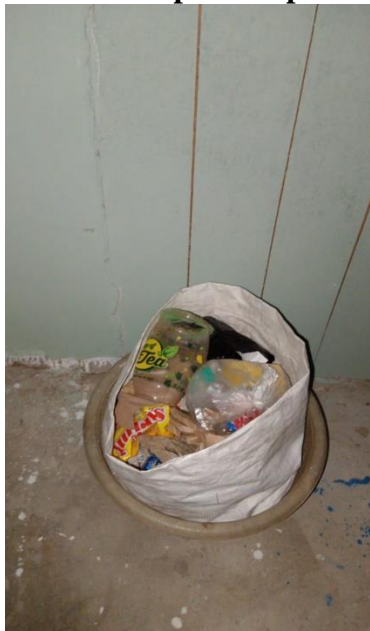

Kondisi Rumah Responden

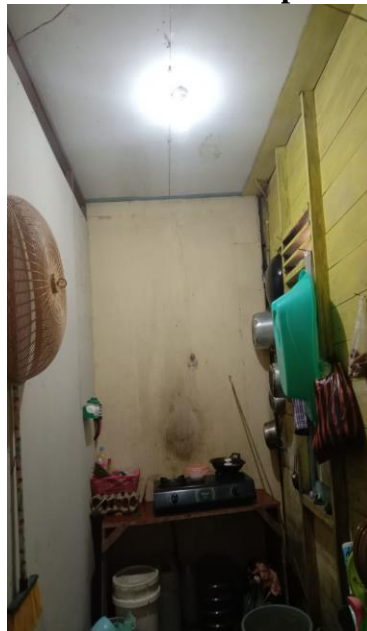

Komponen Rumah Responden



Jamban Responden



Kondisi Jamban Responden



Tempat Penampungan Air Responden



- **Lampiran Bukti Uji Turnitin Karya Tulis Ilmiah**

turnitin Page 1 of 46 - Cover Page Submission ID trn.oid : 1 2982687008



D3 Kesehatan Lingkungan Universitas Muhammadiyah...
GAMBARAN KONDISI SANITASI RUMAH SEHAT PADA
PENDERITA DIARE DI WILAYAH KERJA PUSKESMAS TRAUM...

Upload 1
2024
Universitas Muhammadiyah Kalimantan Timur

Document Details

Submission ID trn:oid:::1:2982687008	38 Pages
Submission Date Aug 13, 2024, 3:28 PM GMT+8	5,699 Words
Download Date Aug 13, 2024, 3:29 PM GMT+8	35,952 Characters
File Name KTI_NURHASANTI_revisi_2_130823.docx	
File Size 467.5 KB	

turnitin Page 1 of 46 - Cover Page Submission ID trn.oid:::1:2982687008

27% Overall Similarity



The combined total of all matches, including overlapping sources, for each database.

Filtered from the Report

- Bibliography
- Quoted Text



Top Sources

- 26%  Internet sources
- 11%  Publications
- 11%  Submitted works (Student Papers)

Integrity Flags

1 Integrity Flag for Review

-  **Hidden Text**
0 suspect characters on 11 pages
Text is altered to blend into the white background of the document.

Our system's algorithms look deeply at a document for any inconsistencies that would set it apart from a normal submission. If we notice something strange, we flag it for you to review.

A Flag is not necessarily an indicator of a problem. However, we'd recommend you focus your attention there for further review.

Top Sources

- 26% Internet sources
- 11% Publications
- 11% Submitted works (Student Papers)



Top Sources

The sources with the highest number of matches within the submission. Overlapping sources will not be displayed.

Rank	Source Category	Source	Percentage
1	Internet	dspace.umkt.ac.id	3%
2	Internet	repository.poltekkes-tjk.ac.id	1%
3	Internet	repositori.uin-alauddin.ac.id	1%
4	Internet	repository.poltekkeskupang.ac.id	1%
5	Internet	123dok.com	1%
6	Internet	repository.poltekkes-denpasar.ac.id	1%
7	Internet	text-id.123dok.com	1%
8	Internet	es.scribd.com	1%
9	Student papers	Universitas Islam Indonesia	1%
10	Internet	repository.unibos.ac.id	1%
11	Internet	adoc.pub	1%