

# LAMPIRAN

## Lampiran 1

**BIODATA PENELITI****A. Data Pribadi**

Nama : Raudathul Adawiyah  
Tempat, Tanggal lahir : Tenggarong, 19 Maret 1997  
Alamat Asal : Jl. Naga RT.18 Kelurahan Timbau,  
Tenggarong. Kalimantan Timur  
Alamat di Samarinda : -

**B. Riwayat Pendidikan****Pendidikan Formal**

- SD : SDIT Nurul Ilmi Tenggarong Lulus tahun 2009
- SMP : SMPIT Nurul Ilmi Tenggarong Lulus tahun 2012
- SMA : SMA Negeri 1 Tenggarong Lulus tahun 2015
- Diploma III : DIII Keperawatan Universitas Mulawarman Lulus tahun 2018

## Lampiran 2

**SURAT PERNYATAAN**

Saya yang bertanda tangan di bawah ini :

Nama : Raudathul Adawiyah  
Tempat/Tanggal Lahir : Tenggarong, 19 Maret 1997  
NIM : 1811102411037  
Program Studi : S1 Keperawatan

Dengan ini mengajukan kesanggupan saya untuk menyelesaikan perbaikan (revisi) naskah Proposal/Laporan Hasil\* (\* yang telah di ujikan di hadapan dewan penguji) selama 1 minggu sesuai dengan saran-saran yang telah di sampaikan oleh penguji.

Jika nantinya saya tidak mampu menyelesaikan perbaikan (revisi) selama 1 minggu saya bersedia bila ujian saya dianggap batal.

Demikian surat pernyataan ini saya buat dengan penuh kesadaran tanpa ada paksaan dari pihak manapun juga.

Samarinda, 27 Juni 2020

**Koordinator Mata Ajar Skripsi**

**Mahasiswa**



**Ns. Ni Wayan Wiwin A.,S.Kep.,M.Pd**

**NIDN: 1114128602**



**Raudathul Adawiyah**

**NIM: 1811102411037**

Lampiran 3

### **LEMBAR PENJELASAN PENELITIAN**

Responden yang terhormat,

Yang bertanda tangan di bawah ini :

Nama : Raudathul Adawiyah

Program studi : S1 Keperawatan

Adalah mahasiswa Universitas Muhammadiyah Kalimantan Timur, yang akan melakukan penelitian tentang “Hubungan Konsumsi Teh Dengan Kejadian Anemia Pada Ibu Hamil di Puskesmas Trauma Center Samarinda”.

Adapun tujuan penelitian ini adalah untuk mengetahui “Faktor-Faktor Yang Berhubungan Dengan Kejadian Anemia Pada Ibu Hamil di Puskesmas Trauma Center Samarinda”.

Berdasarkan uraian diatas, maka saya meminta kesediaan ibu untuk menjadi responden dalam penelitian ini, dengan menandatangani lembar persetujuan dan menjawab pertanyaan dilembar kuesioner yang telah disediakan.

Samarinda, 25 Februari, 2020

(Peneliti)

Lampiran 4

### **LEMBAR PERSETUJUAN MENJADI RESPONDEN**

Assalamualaikum Wr.Wb.

Setelah membaca dan mendapatkan penjelasan dari peneliti, maka saya bersedia berpartisipasi sebagai responden penelitian dengan judul “Hubungan Paritas dengan Kejadian Anemia pada Ibu Hamil di puskesmas trauma center Samarinda”. Yang dilakukan Mahasiswa Universitas Muhammadiyah Kalimantan Timur Program Studi S1 Keperawatan :

Nama : Raudathul Adawiyah 1811102411037

Saya memahami bahwa hasil penelitian ini tidak akan berakibat negative / merugikan saya. Segala informasi yang saya berikan akan dijamin kerahasiaannya. Saya memahami bahwa hasil penelitian ini akan menjadi bahan masukan bagi peningkatan kualitas pelayanan kesehatan. Oleh karena itu, jawaban yang saya berikan adalah jawaban yang sebenarnya. Dengan ini saya menyatakan secara sukarela bersedia menjadi responden dan berpartisipasi aktif dalam penelitian.

Samarinda, 25 Februari 2020

(Responden)

## Lampiran 5

**Kuesioner Penelitian**

Nomor Responden :   (diisi oleh peneliti)

**Kuisiонер A****Identitas Responden**

1. Inisial :
2. Umur :  17 - 25 tahun  26 - 35 tahun  
 36 - 45 tahun  46 - 55 tahun  
 56 - 65 tahun
3. Usia Kehamilan :  <14 minggu  14-28 minggu  
 >28 minggu
4. Pendidikan :  Tidak Sekolah  SD  SMP  
 SMA  Universitas
5. Pendapatan keluarga :  ≤ Rp 2.868.082/ bln  
 > Rp 2.868.082/ bln

**Kuisiонер B****Paritas (Jumlah Anak)**

1. Sekarang merupakan kehamilan yang ke :..... kali
2. Berapa jumlah anak yang sudah Ibu lahirkan : ..... orang
3. Lahir Hidup :..... orang
4. Lahir Mati :..... orang
5. Keguguran :..... orang
6. Kelahiran kembar :..... orang

7. Jumlah anak yang hidup sekarang :..... Orang

**Kuesioner C**

Berapa kadar haemoglobin (hb) ibu hamil.....

## Lampiran 6

**USIA RESPONDEN**

		Frequency	Percent	Valid Percent	Cumulative Percent
Valid	17-25 TAHUN	55	31.6	31.6	31.6
	26-35 TAHUN	86	49.4	49.4	81.0
	36-45 TAHUN	32	18.4	18.4	99.4
	46-55 TAHUN	1	.6	.6	100.0
	Total	174	100.0	100.0	

**PENDIDIKAN TERAKHIR**

		Frequency	Percent	Valid Percent	Cumulative Percent
Valid	SD	7	4.0	4.0	4.0
	SMP	42	24.1	24.1	28.2
	SMA	85	48.9	48.9	77.0
	UNIVERSITAS	40	23.0	23.0	100.0
	Total	174	100.0	100.0	

**PENDAPATAN**

		Frequency	Percent	Valid Percent	Cumulative Percent
Valid	KURANG DARI SAMA DENGAN RP.2.868.082/BLN	77	44.3	44.3	44.3
	LEBIH DARI RP.2.868.082	97	55.7	55.7	100.0
	Total	174	100.0	100.0	



## USIA KEHAMILAN

	Frequency	Percent	Valid Percent	Cumulative Percent
Valid <14 MINGGU	48	27.6	27.6	27.6
14-28 MINGGU	63	36.2	36.2	63.8
>28 MINGGU	63	36.2	36.2	100.0
Total	174	100.0	100.0	

## Case Processing Summary

	Cases					
	Valid		Missing		Total	
	N	Percent	N	Percent	N	Percent
Kejadian Anemia * Angka Paritas	174	100.0%	0	.0%	174	100.0%

Paritas \* Kejadian Anemia Crosstabulation

		Kejadian Anemia			Total
		Tidak Anemia	Anemia Ringan	Anemia Sedang	
Paritas	Count	30	13	1	44
	Expected Count	27.8	15.2	1.0	44.0
	% within Paritas	68.2%	29.5%	2.3%	100.0%
	% within Kejadian Anemia	27.3%	21.7%	25.0%	25.3%
	% of Total	17.2%	7.5%	.6%	25.3%
Primiparas	Count	41	13	0	54
	Expected Count	34.1	18.6	1.2	54.0
	% within Paritas	75.9%	24.1%	.0%	100.0%
	% within Kejadian Anemia	37.3%	21.7%	.0%	31.0%
	% of Total	23.6%	7.5%	.0%	31.0%
Multiparas	Count	39	34	3	76
	Expected Count	48.0	26.2	1.7	76.0
	% within Paritas	51.3%	44.7%	3.9%	100.0%
	% within Kejadian Anemia	35.5%	56.7%	75.0%	43.7%
	% of Total	22.4%	19.5%	1.7%	43.7%
Total	Count	110	60	4	174
	Expected Count	110.0	60.0	4.0	174.0
	% within Paritas	63.2%	34.5%	2.3%	100.0%
	% within Kejadian Anemia	100.0%	100.0%	100.0%	100.0%
	% of Total	63.2%	34.5%	2.3%	100.0%

## Chi-Square Tests

	Value	df	Asymp. Sig. (2-sided)	Exact Sig. (2- sided)	Exact Sig. (1-sided)	Point Probability
Pearson Chi-Square	9.719 <sup>a</sup>	4	.045	.040		
Likelihood Ratio	10.848	4	.028	.033		
<b>Fisher's Exact Test</b>	<b>9.327</b>			<b>.030</b>		
Linear-by-Linear Association	4.788 <sup>b</sup>	1	.029	.035	.017	.006
McNemar-Bowker Test	84.619	3	.000			
N of Valid Cases	174					

a. 3 cells (33,3%) have expected count less than 5. The minimum expected count is 1,01.

b. The standardized statistic is 2,188.

USIA RESPONDEN

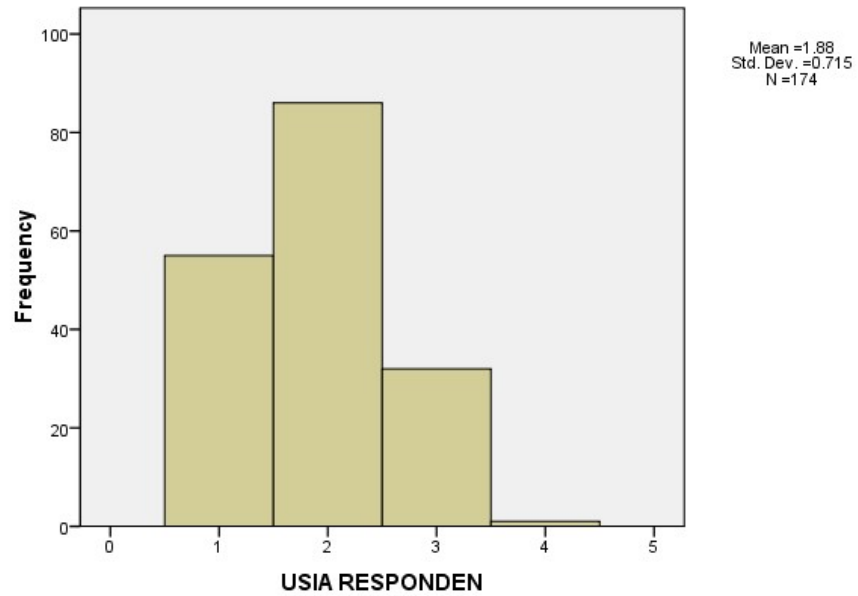

PENDIDIKAN TERAKHIR

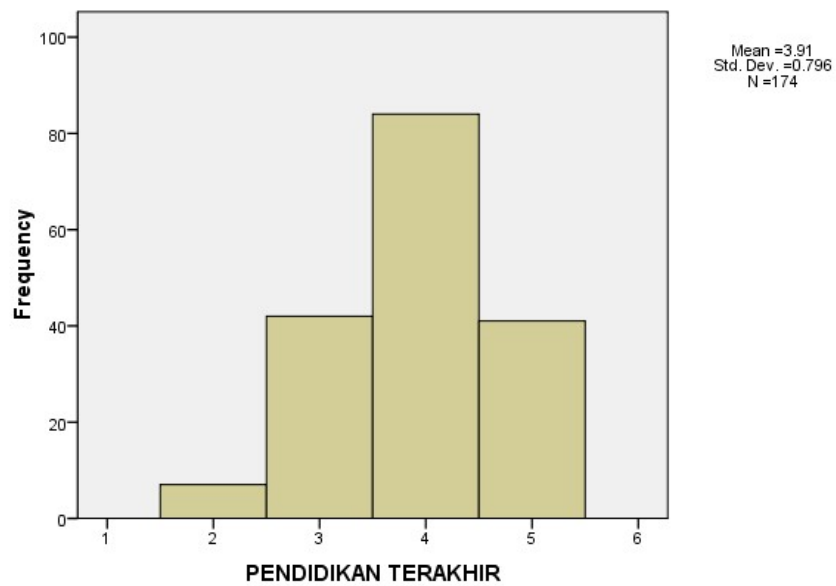

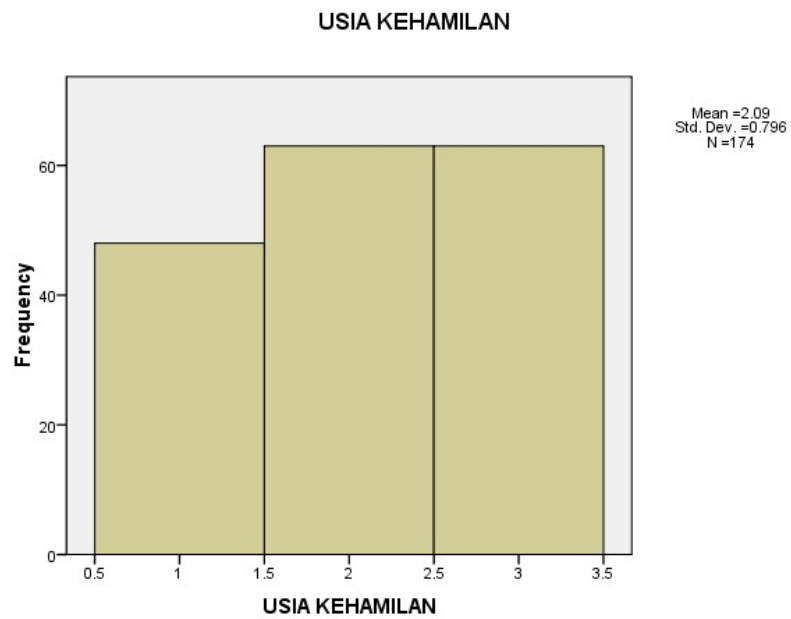
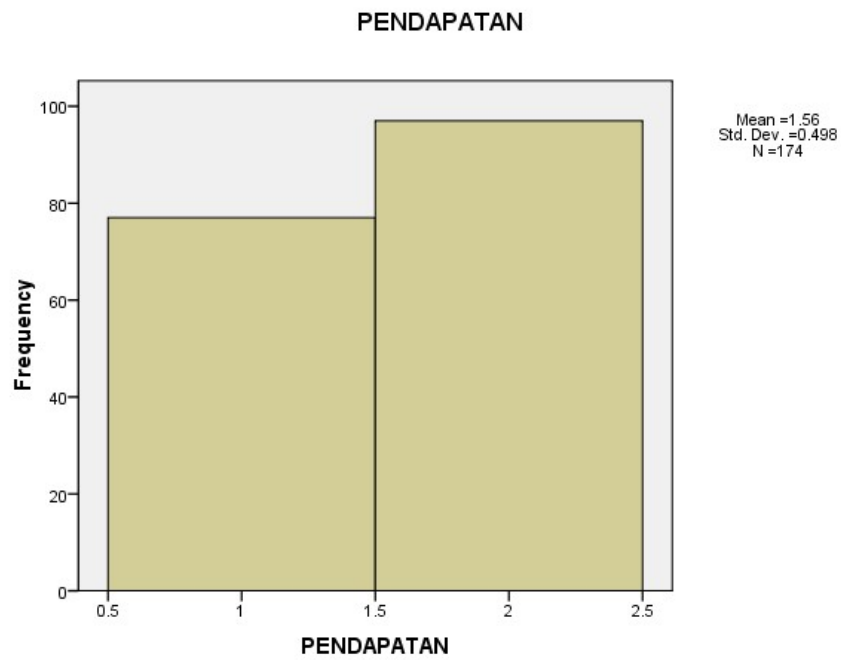

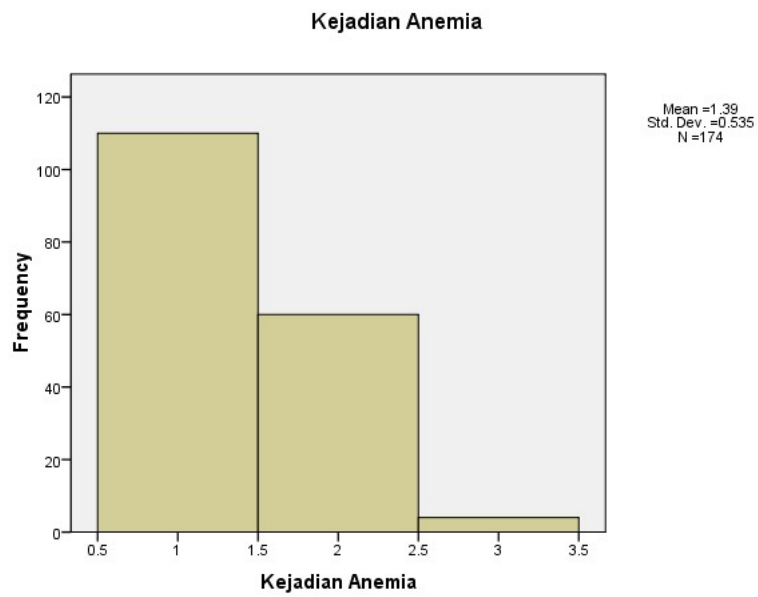
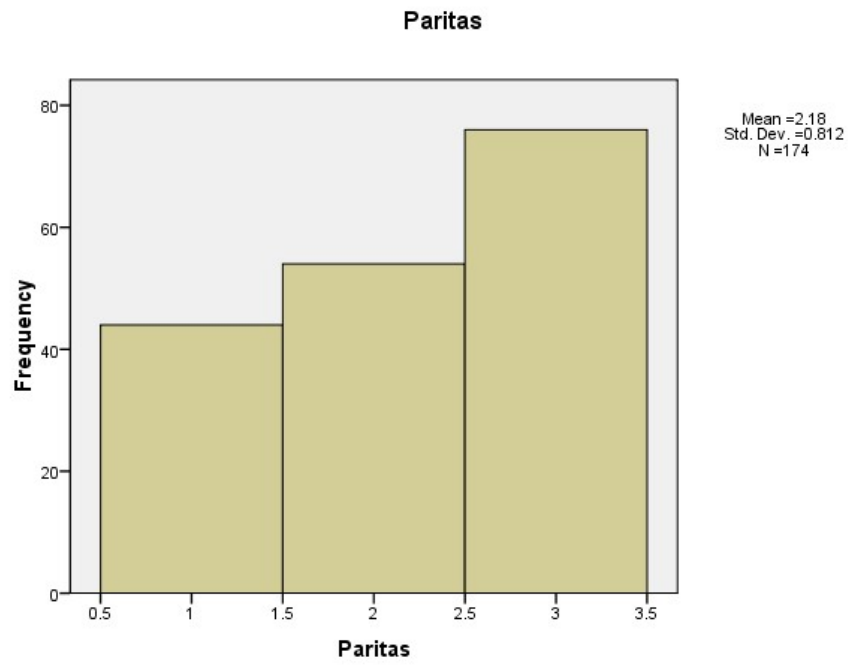

## Lampiran 7

## Data Mentah

## Karakteristik Responden

No	Usia	Pendidikan	Pendapatan Keluarga	Usia kehamilan
1	26-35	Universitas	> Rp. 2.868.082/b	2
2	36-45	Universitas	> Rp. 2.868.082/b	3
3	26-35	Universitas	> Rp. 2.868.082/b	1
4	26-35	Universitas	> Rp. 2.868.082/b	1
5	26-35	Universitas	< Rp. 2.868.082/b	1
6	36-45	Universitas	> Rp. 2.868.082/b	3
7	26-35	Universitas	> Rp. 2.868.082/b	1
8	17-25	Universitas	> Rp. 2.868.082/b	1
9	26-35	Universitas	> Rp. 2.868.082/b	2
10	17-25	SMA	> Rp. 2.868.082/b	1
11	17-25	Universitas	> Rp. 2.868.082/b	1
12	26-35	Universitas	> Rp. 2.868.082/b	3
13	26-35	SMA	> Rp. 2.868.082/b	2
14	26-35	Universitas	> Rp. 2.868.082/b	1
15	17-25	Universitas	> Rp. 2.868.082/b	1
16	26-35	Universitas	> Rp. 2.868.082/b	1
17	26-35	Universitas	> Rp. 2.868.082/b	2
18	26-35	Universitas	> Rp. 2.868.082/b	2
19	26-35	Universitas	> Rp. 2.868.082/b	1
20	26-35	Universitas	> Rp. 2.868.082/b	3
21	36-45	SMA	< Rp. 2.868.082/b	3
22	26-35	SMA	< Rp. 2.868.082/b	3
23	17-25	SMP	< Rp. 2.868.082/b	2
24	26-35	SMA	< Rp. 2.868.082/b	3
25	36-45	Universitas	> Rp. 2.868.082/b	3
26	26-35	Universitas	> Rp. 2.868.082/b	2
27	46-55	SD	< Rp. 2.868.082/b	3
28	26-35	Universitas	> Rp. 2.868.082/b	1
29	26-35	Universitas	> Rp. 2.868.082/b	3
30	36-45	SMA	> Rp. 2.868.082/b	2
31	36-45	SMA	< Rp. 2.868.082/b	3
32	36-45	SMP	< Rp. 2.868.082/b	3
33	26-35	SMP	< Rp. 2.868.082/b	2
34	26-35	SMA	< Rp. 2.868.082/b	1
35	26-35	SMP	< Rp. 2.868.082/b	2
36	17-25	SMP	< Rp. 2.868.082/b	3
37	17-25	SMP	< Rp. 2.868.082/b	1
38	17-25	SMP	< Rp. 2.868.082/b	2
39	17-25	SMP	< Rp. 2.868.082/b	2
40	17-25	SMA	< Rp. 2.868.082/b	3
41	26-35	SMA	> Rp. 2.868.082/b	1

42	26-35	SMA	< Rp. 2.868.082/b	3
43	17-25	SMA	> Rp. 2.868.082/b	1
44	17-25	SMA	< Rp. 2.868.082/b	2
45	26-35	SMP	> Rp. 2.868.082/b	3
46	26-35	SMA	< Rp. 2.868.082/b	2
47	36-45	SMP	< Rp. 2.868.082/b	1
48	17-24	SMP	< Rp. 2.868.082/b	1
49	26-35	SMA	< Rp. 2.868.082/b	2
50	36-45	SMA	> Rp. 2.868.082/b	3
51	26-35	Universitas	> Rp. 2.868.082/b	2
52	36-45	SMP	< Rp. 2.868.082/b	3
53	17-25	SMA	< Rp. 2.868.082/b	3
54	36-45	SMP	> Rp. 2.868.082/b	3
55	26-35	SMA	< Rp. 2.868.082/b	1
56	36-45	SD	< Rp. 2.868.082/b	3
57	26-35	SMA	> Rp. 2.868.082/b	3
58	26-35	SMA	> Rp. 2.868.082/b	2
59	26-35	SD	< Rp. 2.868.082/b	3
60	17-25	SMA	> Rp. 2.868.082/b	1
61	26-35	Universitas	> Rp. 2.868.082/b	3
62	26-35	SMA	< Rp. 2.868.082/b	2
63	17-25	SD	< Rp. 2.868.082/b	2
64	36-45	SMP	< Rp. 2.868.082/b	3
65	17-25	SMA	< Rp. 2.868.082/b	2
66	26-35	SMA	> Rp. 2.868.082/b	3
67	17-25	SMP	< Rp. 2.868.082/b	2
68	26-35	SMA	< Rp. 2.868.082/b	2
69	17-25	Universitas	< Rp. 2.868.082/b	1
70	26-35	Universitas	> Rp. 2.868.082/b	2
71	26-35	SMA	> Rp. 2.868.082/b	2
72	17-25	Universitas	< Rp. 2.868.082/b	3
73	36-45	SMP	< Rp. 2.868.082/b	3
74	17-25	SMA	< Rp. 2.868.082/b	3
75	36-45	SMA	< Rp. 2.868.082/b	2
76	26-35	SMA	> Rp. 2.868.082/b	3
77	26-35	SMA	> Rp. 2.868.082/b	3
78	26-35	SMA	< Rp. 2.868.082/b	3
79	17-25	SMA	> Rp. 2.868.082/b	2
80	26-35	Universitas	> Rp. 2.868.082/b	2
81	26-35	SMA	> Rp. 2.868.082/b	2
82	36-45	SMP	< Rp. 2.868.082/b	3
83	17-25	SMA	< Rp. 2.868.082/b	1
84	26-35	Universitas	> Rp. 2.868.082/b	3
85	26-35	SMA	> Rp. 2.868.082/b	2
86	26-35	SMA	> Rp. 2.868.082/b	2
87	26-35	SMA	> Rp. 2.868.082/b	2
88	26-35	SMP	< Rp. 2.868.082/b	2
89	26-35	SMA	> Rp. 2.868.082/b	3



90	26-35	SMA	> Rp. 2.868.082/b	2
91	26-35	SMA	> Rp. 2.868.082/b	2
92	26-35	SMA	> Rp. 2.868.082/b	1
93	26-35	SMA	> Rp. 2.868.082/b	2
94	17-25	SMP	> Rp. 2.868.082/b	2
95	17-25	SMP	< Rp. 2.868.082/b	3
96	17-25	SMP	< Rp. 2.868.082/b	1
97	36-45	SMA	< Rp. 2.868.082/b	3
98	17-25	SMA	< Rp. 2.868.082/b	2
99	17-25	SMP	< Rp. 2.868.082/b	1
100	26-35	SMA	< Rp. 2.868.082/b	2
101	17-25	SMA	> Rp. 2.868.082/b	2
102	17-25	Universitas	> Rp. 2.868.082/b	1
103	26-35	SMA	> Rp. 2.868.082/b	3
104	26-35	SMP	< Rp. 2.868.082/b	3
105	26-35	SMA	> Rp. 2.868.082/b	3
106	26-35	SMA	> Rp. 2.868.082/b	3
107	36-45	SMA	> Rp. 2.868.082/b	3
108	26-35	SMP	> Rp. 2.868.082/b	2
109	26-35	SMA	> Rp. 2.868.082/b	1
110	26-35	Universitas	> Rp. 2.868.082/b	1
111	17-25	SMA	> Rp. 2.868.082/b	2
112	36-45	SD	< Rp. 2.868.082/b	3
113	36-45	SMA	< Rp. 2.868.082/b	3
114	36-45	SMP	< Rp. 2.868.082/b	2
115	26-35	SMA	> Rp. 2.868.082/b	3
116	26-35	SMA	> Rp. 2.868.082/b	3
117	26-35	SMA	> Rp. 2.868.082/b	3
118	26-35	Universitas	> Rp. 2.868.082/b	3
119	36-45	SMA	> Rp. 2.868.082/b	3
120	26-35	SMA	> Rp. 2.868.082/b	3
121	17-25	SMP	< Rp. 2.868.082/b	1
122	36-45	SMP	< Rp. 2.868.082/b	3
123	36-45	SMP	< Rp. 2.868.082/b	3
124	17-25	SMP	< Rp. 2.868.082/b	1
125	36-45	SMP	< Rp. 2.868.082/b	3
126	26-35	SMA	> Rp. 2.868.082/b	3
127	26-35	SMA	< Rp. 2.868.082/b	3
128	17-25	SMP	> Rp. 2.868.082/b	1
129	36-45	SMP	> Rp. 2.868.082/b	3
130	36-45	Universitas	> Rp. 2.868.082/b	3
131	26-35	SMA	> Rp. 2.868.082/b	2
132	26-35	SMA	< Rp. 2.868.082/b	1
133	17-25	SMA	> Rp. 2.868.082/b	1
134	36-45	SD	< Rp. 2.868.082/b	3
135	26-35	SMP	< Rp. 2.868.082/b	3
136	17-25	SMA	> Rp. 2.868.082/b	1
137	26-35	SMA	> Rp. 2.868.082/b	1

138	26-35	SMA	< Rp. 2.868.082/b	3
139	17-25	SMP	< Rp. 2.868.082/b	2
140	26-35	Universitas	> Rp. 2.868.082/b	3
141	26-35	SMA	> Rp. 2.868.082/b	3
142	17-25	SD	> Rp. 2.868.082/b	2
143	26-35	Universitas	> Rp. 2.868.082/b	2
144	17-25	SMA	> Rp. 2.868.082/b	2
145	26-35	SMA	> Rp. 2.868.082/b	3
146	26-35	SMA	> Rp. 2.868.082/b	1
147	36-45	SMP	< Rp. 2.868.082/b	3
148	17-25	SMP	< Rp. 2.868.082/b	2
149	17-25	SMA	> Rp. 2.868.082/b	1
150	26-35	SMP	> Rp. 2.868.082/b	2
151	17-25	SMA	< Rp. 2.868.082/b	1
152	17-25	SMA	> Rp. 2.868.082/b	2
153	36-45	SMP	< Rp. 2.868.082/b	3
154	26-35	SMA	> Rp. 2.868.082/b	3
155	17-25	SMA	> Rp. 2.868.082/b	1
156	17-25	SMP	> Rp. 2.868.082/b	2
157	17-25	SMA	< Rp. 2.868.082/b	2
158	36-45	SMA	> Rp. 2.868.082/b	1
159	26-35	SMP	< Rp. 2.868.082/b	3
160	26-35	SMA	> Rp. 2.868.082/b	1
161	17-25	SMA	< Rp. 2.868.082/b	2
162	26-35	SMP	> Rp. 2.868.082/b	1
163	17-25	SMA	> Rp. 2.868.082/b	1
164	17-25	Universitas	< Rp. 2.868.082/b	3
165	17-25	Universitas	< Rp. 2.868.082/b	3
166	36-45	SMP	< Rp. 2.868.082/b	3
167	26-35	Universitas	> Rp. 2.868.082/b	1
168	17-25	SMA	< Rp. 2.868.082/b	2
169	17-25	SMA	< Rp. 2.868.082/b	3
170	26-35	Universitas	> Rp. 2.868.082/b	3
171	17-25	SMA	< Rp. 2.868.082/b	3
171	17-25	SMA	> Rp. 2.868.082/b	3
173	26-35	Universitas	> Rp. 2.868.082/b	2
174	17-25	SMA	< Rp. 2.868.082/b	3

## Paritas dan Anemia

No. Responden	Jumlah Kelahiran	Coding	Hasil HB	Coding
1	1	2	12	1
2	2	3	11	1
3	0	1	10	2
4	0	1	11	1
5	0	1	11	1
6	2	3	12	1
7	0	1	12	1
8	1	2	12	1
9	0	1	11	1
10	0	1	12	1
11	0	1	10	2
12	2	3	11	1
13	1	2	10	2
14	0	1	12	1
15	0	1	12	1
16	1	2	11	1
17	1	2	10	2
18	0	1	12	1
19	3	3	13	1
20	0	1	12	1
21	3	3	14	1
22	2	3	11	1
23	2	3	12	1
24	3	3	10	2
25	2	3	12	1
26	1	2	11	1
27	5	3	12	1
28	2	3	11	1
29	0	1	12	1
30	1	2	11	1
31	2	3	11	1
32	3	3	10	2
33	1	2	12	1
34	0	1	9	2
35	1	2	11	1
36	2	3	9	2
37	0	1	11	1
38	1	2	10	2
39	2	3	10	2
40	1	2	14	1
41	0	1	11	1
42	2	3	10	2
43	0	1	12	1
44	1	2	9	2

45	2	3	11	1
46	1	2	10	2
47	0	1	11	1
48	0	1	12	1
49	1	2	9	2
50	2	3	10	2
51	1	2	12	1
52	3	3	11	1
53	2	3	11	1
54	3	3	11	1
55	0	1	11	1
56	2	3	10	2
57	2	3	12	1
58	1	2	11	1
59	3	3	9	2
60	0	1	11	1
61	2	3	10	2
62	1	2	9	2
63	1	2	11	1
64	3	3	11	1
65	1	2	10	2
66	2	3	12	1
67	1	2	9	2
68	1	2	11	1
69	1	2	12	1
70	1	2	11	1
71	1	2	13	1
72	2	3	12	1
73	4	3	12	1
74	3	3	11	1
75	1	2	10	2
76	3	3	12	1
77	3	3	9	2
78	2	3	10	2
79	1	2	12	1
80	1	2	13	1
81	1	2	13	1
82	4	3	9	2
83	0	1	11	1
84	2	3	12	1
85	1	2	12	1
86	1	2	12	1
87	1	2	12	1
88	1	2	13	1
89	2	3	8	3
90	1	2	12	1
91	1	2	13	1
92	0	1	12	1

93	1	2	13	1
94	2	3	10	2
95	0	1	9	2
96	0	1	10	2
97	3	3	8	3
98	1	2	11	1
99	0	1	13	1
100	1	2	13	1
101	1	2	12	1
102	0	1	9	2
103	6	3	12	1
104	4	3	9	2
105	2	3	10	2
106	2	3	9	2
107	3	3	9	2
108	1	2	12	1
109	0	1	9	2
110	0	1	9	2
111	1	2	9	2
112	2	3	9	2
113	2	3	11	1
114	1	2	12	1
115	2	3	13	1
116	4	3	9	2
117	3	3	11	1
118	2	3	9	2
119	2	3	9	2
120	3	3	9	2
121	0	1	9	2
122	2	3	9	2
123	4	3	9	2
124	0	1	9	2
125	2	3	9	2
126	3	3	9	2
127	3	3	9	2
128	0	1	8	3
129	5	3	8	3
130	4	3	13	1
131	1	2	13	1
132	0	1	12	1
133	0	1	12	1
134	2	3	11	1
135	3	3	11	1
136	0	1	12	1
137	0	1	9	2
138	3	3	10	2
139	1	2	9	2
140	2	3	11	1

141	2	3	11	1
142	1	2	11	1
143	1	2	12	1
144	1	2	13	1
145	2	3	13	1
146	0	1	13	1
147	4	3	10	2
148	1	2	11	1
149	0	1	12	1
150	1	2	10	2
151	0	1	10	2
152	1	2	11	1
153	2	3	12	1
154	3	3	10	2
155	0	1	13	1
156	1	2	13	1
157	1	2	13	1
158	0	1	13	1
159	2	3	11	1
160	0	1	12	1
161	1	2	11	1
162	0	1	10	2
163	0	1	11	1
164	2	3	11	1
165	2	3	10	2
166	2	3	12	1
167	0	1	11	1
168	1	2	11	1
169	2	3	11	1
170	3	3	9	2
171	2	3	11	1
172	3	3	10	2
173	1	2	13	1
174	2	3	10	2

## Lampiran 8



**UMKT**  
Program Studi  
Keperawatan  
Fakultas Kesehatan dan Farmasi

Telp. 0541-748511 Fax.0541-766832  
Website <http://keperawatan.umkt.ac.id>  
email: [keperawatan@umkt.ac.id](mailto:keperawatan@umkt.ac.id)

بِسْمِ اللَّهِ الرَّحْمَنِ الرَّحِيمِ

Nomor : 139/FIK.2/C.2/B/2019  
Lampiran :-  
Perihal : Permohonan Ijin Studi Pendahuluan

Kepada Yth.  
Kepala Dinas Kesehatan Kota Samarinda  
Di -

T e m p a t

*Assalamu 'alaikum Warahmatullahi Wabaraakatuh*

Puji syukur kepada Allah SWT yang senantiasa melimpahkan Rahmat-Nya dan semoga kita selalu sehat dan mendapat bimbingan serta ridho Allah Subhanahu Wata 'Ala dalam melakukan aktivitas sehari-hari. Aamiin.

Dalam rangka adanya penelitian kolaborasi dosen dan mahasiswa sebagai salah satu kegiatan Catur Dharma Perguruan Tinggi di Prodi Ilmu Keperawatan Fakultas Kesehatan dan Farmasi Universitas Muhammadiyah Kalimantan Timur, maka bersama ini kami mohon perkenan Bapak/ Ibu untuk mengijinkan tim peneliti kami melakukan studi pendahuluan di Institusi yang Bapak/ Ibu pimpin dengan judul : "Faktor-faktor yang berhubungan dengan Kejadian Anemia pada Ibu Hamil di Puskesmas Trauma Center Samarinda".

Adapun daftar nama tim peneliti, sebagai berikut :

1. Ketua : Ns. Tri Wijayanti, M. Kep (NIDN. 1110118601)
2. Anggota:
  - a. Fraga Batara (NIM. 1811102411018)
  - b. Eka Noviana A. (NIM. 1811102411012)
  - c. Raudhatul Adawiyah (NIM. 1811102411014)

Demikian permohonan dari kami, atas perhatian dan kerjasamanya kami ucapkan terima kasih.

*Wassalamu 'alaikum Warahmatullahi Wabaraakatuh*



Samarinda, 28 Sya'ban 1440 H  
02 Mei 2019 M

Ketua Prodi Ilmu Keperawatan, t.  
  
Ns. Dwi Rahmah Fitriani, M. Kep  
NIDN. 1119097601

Tembusan Yth:

1. Pimpinan Puskesmas Trauma Center Samarinda
2. Arsip
3. Ybs

## Lampiran 9

	<b>PEMERINTAH KOTA SAMARINDA</b> <b>UPT.BLUD PUSKESMAS TRAUMA CENTER</b> <b>DINAS KESEHATAN KOTA SAMARINDA</b> <b>JL. CIPTO MANGUNKUSUMO – LOA JANAN ILIR</b> <b>KOTA SAMARINDA KALIMANTAN TIMUR 75131</b>	
Samarinda, 20 Juni 2020		
Nomor	: 870/ 119 /100.02.020	Kepada Yth.
Lamp	: -	
Perihal	: Selesai Penelitian	
		Di- Samarinda

Bersama surat ini kami sampaikan bahwa mahasiswa:

1. Nama : Eka Noviana  
NIM : 1811102411012
  2. Nama : Fraga Batara  
NIM : 1811102411018
  3. Nama : Raudahul Adawiyah  
NIM : 1811102411037
- Judul : Faktor- Faktor yang berhubungan dengan kejadian  
Anemia Pada Ibu Hamil Di UPT. Blud. Puskesmas  
Trauma Center Samarinda

Telah selesai melaksanakan Penelitian di Puskesmas Trauma Center dari  
Tanggal 25 Februari 2020 s/d 15 Mei 2020

Demikian surat ini kami sampaikan , atas perhatiannya kami ucapkan terima  
kasih.

Subag TU

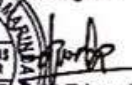

Edward Asia, S.Kp  
NIP. 1969111720031210004





## SURAT KETERANGAN

Assalamualaikum Wr. Wb

Saya yang bertanda tangan dibawah ini

Nama : Raudathul Adawiyah

Nim : 1811102411037

Prodi : S1 Keperawatan

Judul Penelitian : Hubungan Paritas Dengan Kejadian Anemia Pada Ibu Hamil Di Puskesmas Trauma Center Samarinda

Bahwa dalam penelitian ini, saya tidak menggunakan Uji Validitas dikarenakan penelitian menggunakan data demografi dan pertanyaan terbuka.

Demikian surat keterangan ini saya buat atas perhatiannya saya ucapkan terima kasih

Samarinda, 24 Juli 2020

**Pembimbing**



**Ns. Tri Wijayanti, M.Kep**  
NIDN. 1110118601

**Peneliti**



**Raudathul Adawiyah**  
1811102411037



**Mengetahui :**  
Ketua Prodi S1 Keperawatan

  
**Ns. Dwi Rahmah Fitriani, M.Kep**  
NIDN. 1119097601

## Lembar Konsultasi Mahasiswa

**Nama** : Raudathul Adawiyah  
**NIM** : 1811102411037  
**Judul** : Hubungan Paritas dengan Kejadian Anemia pada Ibu Hamil di Puskesmas Trauma Center Samarinda  
**Dosen Pembimbing** : Ns. Tri wijayanti, M.Kep

No	Tanggal	Konsultasi	Hasil Konsultasi	paraf
1.	04/03/2020	Judul Penelitian	"Hubungan Paritas dengan kejadian Anemia pada Ibu Hamil di puskesmas Trauma Center Samarinda."	/
2.	6/03/2020	BAB I	<ul style="list-style-type: none"> <li>- Latar belakang ditetankan pada paritas &amp; Anemianya.</li> <li>- Tambahkan fenomena terkait paritas dan Anemia</li> <li>- perbaiki keaslian penelitian.</li> </ul>	/
3.	9/03/2020	BAB II	<ul style="list-style-type: none"> <li>- Tambahkan teori karakteristik responden (usia, pendapatan, pendidikan dan usia kehamilan)</li> <li>- Tidak perlu membahas konsep kehamilan.</li> </ul>	/
4.	11/03/2020	BAB III	<ul style="list-style-type: none"> <li>- perbaiki waktu penelitian</li> <li>- perbaiki Definisi operasional</li> </ul>	/

5.	13/03/2020	BAB II & III	<ul style="list-style-type: none"> <li>Perbaiki kerangka teori &amp; kerangka konsep.</li> <li>Perbaiki Jadwal penelitian</li> <li>Perbaiki penulisan</li> </ul>	/
6.	16/03/2020	BAB III	<ul style="list-style-type: none"> <li>perbaiki Definisi operasional</li> <li>perbaiki penulisan</li> </ul>	/
7.	19/03/2020	BAB II	<ul style="list-style-type: none"> <li>perbaiki literatur Teori</li> <li>Tambahkan hasil penelitian pada penelitian terkait.</li> </ul>	/
8.	18/03/2020	Instrumen Penelitian	<ul style="list-style-type: none"> <li>Ambil bagian paritas, demografi dan catat hasil lab (Hb)</li> <li>Tidak perlu melakukan uji Validitas.</li> </ul>	/
9.	21/03/2020	Instrumen Penelitian	<ul style="list-style-type: none"> <li>Ubah format menjadi google form.</li> </ul>	/
10.	14/05/2020	BAB IV	<ul style="list-style-type: none"> <li>Tabulasi data dilengkapi &amp; dirapikan</li> </ul>	/
11.	21/05/2020	BAB IV	<ul style="list-style-type: none"> <li>olah data ke dalam excel lalu dimasukkan ke dalam spss</li> </ul>	/
12.	28/05/2020	BAB IV	<ul style="list-style-type: none"> <li>Alihkan kode etik penelitian</li> </ul>	/
13.	05/06/2020	BAB IV	<ul style="list-style-type: none"> <li>Pisahkan tabulasi data per-Variable &amp; karakteristik</li> </ul>	/
14.	08/06/2020	BAB IV	<ul style="list-style-type: none"> <li>Tambahkan jurnal terkait</li> <li>Perbaiki penulisan.</li> </ul>	/

15.	15/06/20	BAB <u>III</u> & <u>IV</u>	<ul style="list-style-type: none"> <li>Untuk coding sesuaikan di bab <u>III</u> (Nullipara, Primipara, Multipara)</li> <li>Perbaiki Penulisan.</li> </ul>	/
16.	17/06/2020	BAB <u>V</u>	<ul style="list-style-type: none"> <li>Kesimpulan sesuaikan dengan tujuan.</li> <li>Saran sesuaikan dengan Manfaat.</li> </ul>	/
17.	18/06/2020	BAB <u>V</u>	diringkas, padat namun jelas.	/
18.	19/06/2020	BAB <u>I</u> , <u>II</u> , <u>III</u> , <u>IV</u> , <u>V</u>	Acc, siap diujikan	/

SKRIPSI: HUBUNGAN PARITAS  
DENGAN KEJADIAN ANEMIA  
PADA IBU HAMIL DI  
PUSKESMAS TRAUMA  
CENTER SAMARINDA TAHUN  
2020

*by* Raudathul Adawiyah

---

Submission date: 29-Jul-2020 11:18AM (UTC+0700)

Submission ID: 1363496447

File name: SKRIPSI\_Raudah\_tanpa\_lampiran\_Uji\_Plagiasi\_2.pdf (523.61K)

Word count: 15489

Character count: 96578

SKRIPSI: HUBUNGAN PARITAS DENGAN KEJADIAN ANEMIA  
PADA IBU HAMIL DI PUSKESMAS TRAUMA CENTER  
SAMARINDA TAHUN 2020

ORIGINALITY REPORT

<b>39%</b>	<b>35%</b>	<b>11%</b>	<b>24%</b>
SIMILARITY INDEX	INTERNET SOURCES	PUBLICATIONS	STUDENT PAPERS

PRIMARY SOURCES

<b>1</b>	<b>www.scribd.com</b> Internet Source	<b>6%</b>
<b>2</b>	<b>digilib.unisayogya.ac.id</b> Internet Source	<b>3%</b>
<b>3</b>	<b>es.scribd.com</b> Internet Source	<b>2%</b>
<b>4</b>	<b>jurnal.fk.unand.ac.id</b> Internet Source	<b>1%</b>
<b>5</b>	<b>www.neliti.com</b> Internet Source	<b>1%</b>
<b>6</b>	<b>id.scribd.com</b> Internet Source	<b>1%</b>
<b>7</b>	<b>eprints.umm.ac.id</b> Internet Source	<b>1%</b>
<b>8</b>	<b>pt.scribd.com</b> Internet Source	<b>1%</b>